

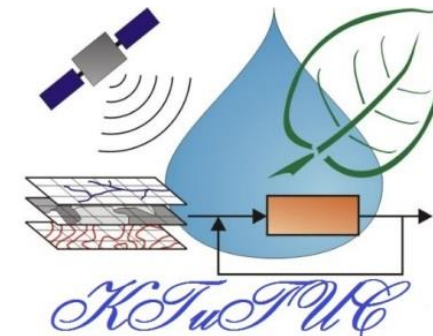

*XIII Международная научно-практическая  
конференция молодых учёных*  
**«Устойчивое развитие: региональные аспекты»**

22-23 апреля 2021 года, г. Брест

# КОНЦЕПЦИЯ РАЗРАБОТКИ И СОЗДАНИЯ ГЕОПОРТАЛОВ

**Полячок Т.С., Юхнюк П.П.**

Научный руководитель – Токарчук С.М.,  
кандидат географических наук, доцент,  
кафедра географии и природопользования, географический факультет,  
«Брестский государственный университет имени А. С. Пушкина»

# Подходы к систематизации геопространственной информации:

Создание баз данных

Разработка ГИС-проектов

Создание картографических веб-приложений

Создание электронных порталов

Код	Название м.	Площадь м.	Протяжени	Протяжени	Гидротехни	Бассейн реи	Поле1	Поле2	Поле3	Поле4	Щелкните
8	Визжар-2	289	20,75	12,06	-	-	11	9	4	4	Жабинка
9	Гатечко	56	2,85	2,85	-	-	2	4	1	-	Осиповка
10	Жабинка-1	645	29,24	21,35	1	1	7	14	3	-	Жабинка
11	Жабинка-2	542	10,77	12,2	-	-	6	13	-	-	Жабинка
12	Жабинка-3	311	9,1	4,83	-	-	2	5	1	-	Жабинка
13	Жабинковский	601	15,67	12,73	-	-	6	9	-	-	Мухавец
14	Житино	343	20,51	18,47	1	-	8	20	-	-	Мухавец
15	Карабан	143	6,99	6,99	-	-	4	8	2	-	Мухавец
16	Королки	112	4,79	3,62	-	-	1	2	-	1	Осиповка
17	Курличи	564	22,84	20,27	1	1	7	12	1	-	Мухавец
18	Левобережье	476	16,1	9,21	-	-	8	-	1	-	Палаха
19	Литвинки	156	8,75	4,4	-	-	5	5	1	-	Мухавец
20	Луч	31	3,15	2,8	-	-	0	1	-	-	Палаха
21	Лисовец	206	12,73	5,23	-	-	2	11	2	-	Осиповка
22	Лисоты	626	34,89	22,43	-	-	12	31	1	-	Жабинка
23	Мышцы	391	11,81	-	-	-	2	5	7	-	Тростница
24	Новосады	83	9,105	2,55	-	-	2	3	-	-	Мухавец
25	Огородники	608	18,72	16,28	-	-	5	26	4	-	Палаха
26	Озаты	148	8,14	-	-	-	1	1	-	-	Осиповка
27	Ольховка	319	19,52	10,27	-	-	4	20	1	-	Осиповка
28	Палаха	1136	37,86	27,62	1	2	8	-	-	-	Палаха
29	Перелумье	209	9,22	-	-	-	-	3	-	-	Осиповка
30	Правобереж	458	18,27	12,08	-	-	6	4	3	-	Осиповка
31	Осиповка	-	15,4	-	-	-	-	-	-	-	Осиповка
32	Рахитница	263	12,25	7,22	-	-	6	11	-	-	Осиповка

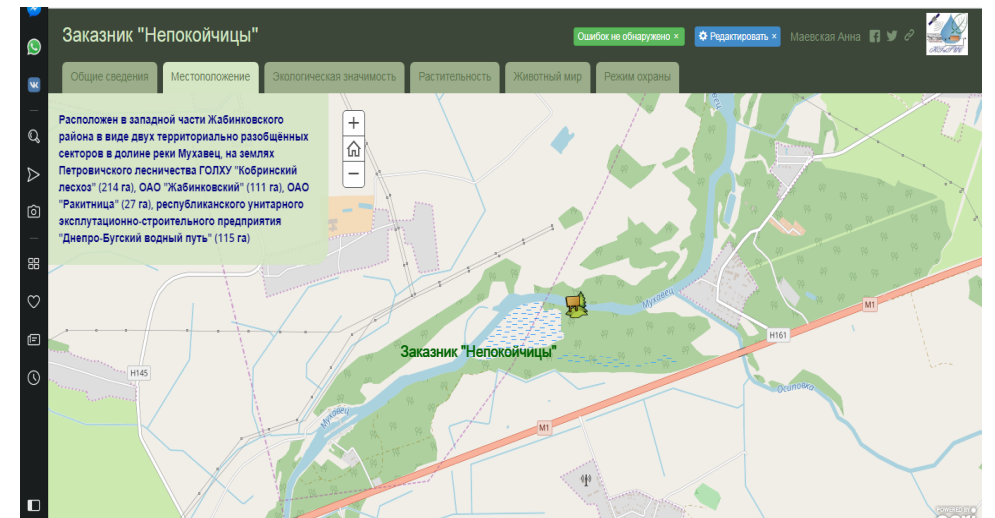

- **Электронные порталы**, представленные в виде Интернет-порталов, ГИС-порталов и геопорталов, являются одним из наиболее эффективных способов систематизации тематической пространственной информации, наряду с геоинформационными системами.
- В настоящее время существует большое многообразие Интернет-порталов и геопорталов.
- В зависимости от их **уровня** делятся на:
  - персональные,
  - департаментов,
  - организаций,
  - национальные,
  - глобальные.
- В зависимости от **тематики**:
  - универсальные,
  - тематические (охрана природы, транспорт, климат и др.).

# Интернет-порталы

**Образовательные**

**Туристические**

**Природоохранные**

**Открытых данных**

# Геоинформационный портал о земельных ресурсах Брестской области

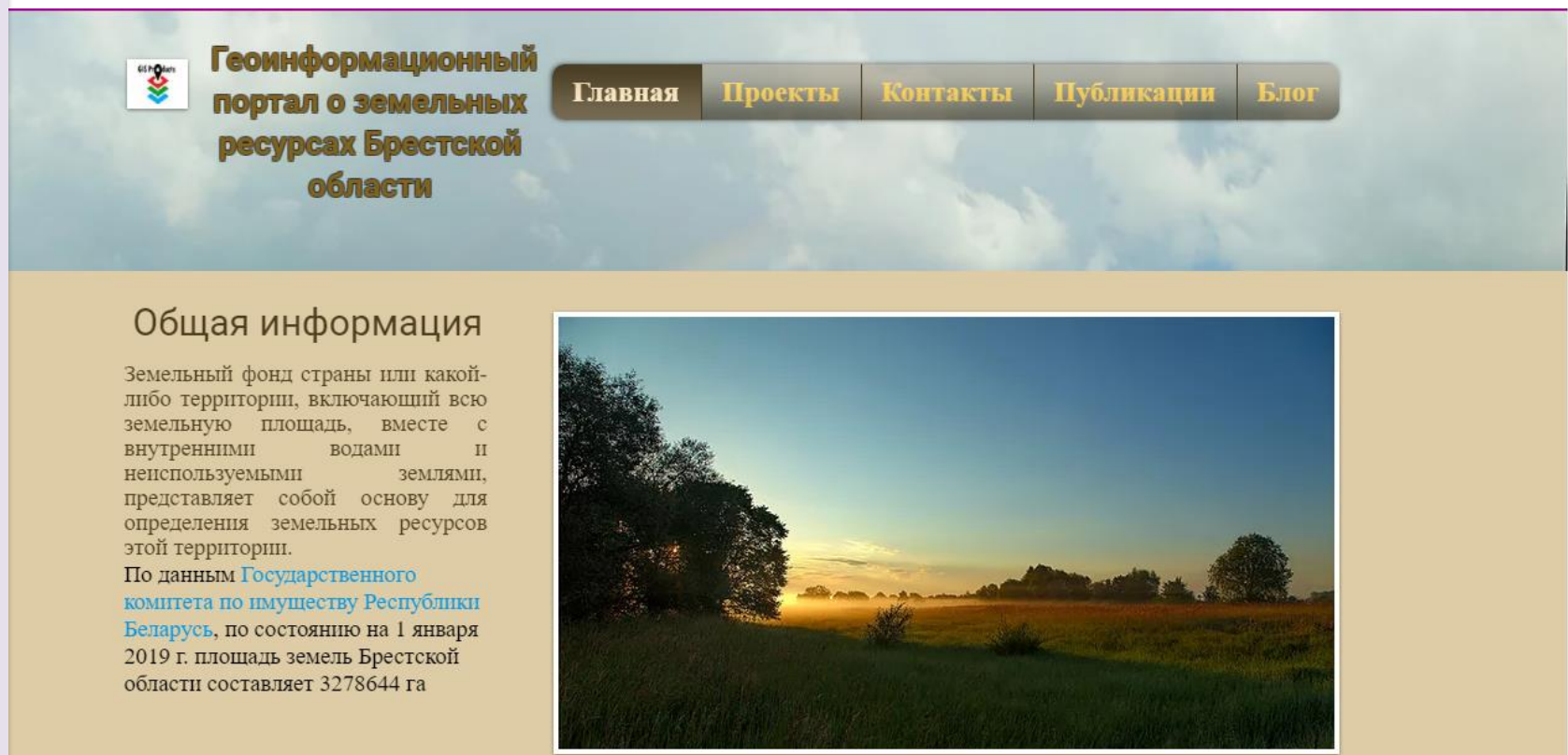

**Геоинформационный портал о земельных ресурсах Брестской области**

Главная Проекты Контакты Публикации Блог

## Общая информация

Земельный фонд страны или какой-либо территории, включающий всю земельную площадь, вместе с внутренними водами и неиспользуемыми землями, представляет собой основу для определения земельных ресурсов этой территории.

По данным [Государственного комитета по имуществу Республики Беларусь](#), по состоянию на 1 января 2019 г. площадь земель Брестской области составляет 3278644 га

<https://zputxb7.wixsite.com/gisproducts>

1 Ресурс объединяет интерактивные данные (базы данных, картосхемы) и геоинформационные продукты, отображающие современное состояние, динамику, тенденции изменений в земельном фонде, оценку состояния земельных ресурсов Брестчины и ее районов.

# Портал производителей органической продукции

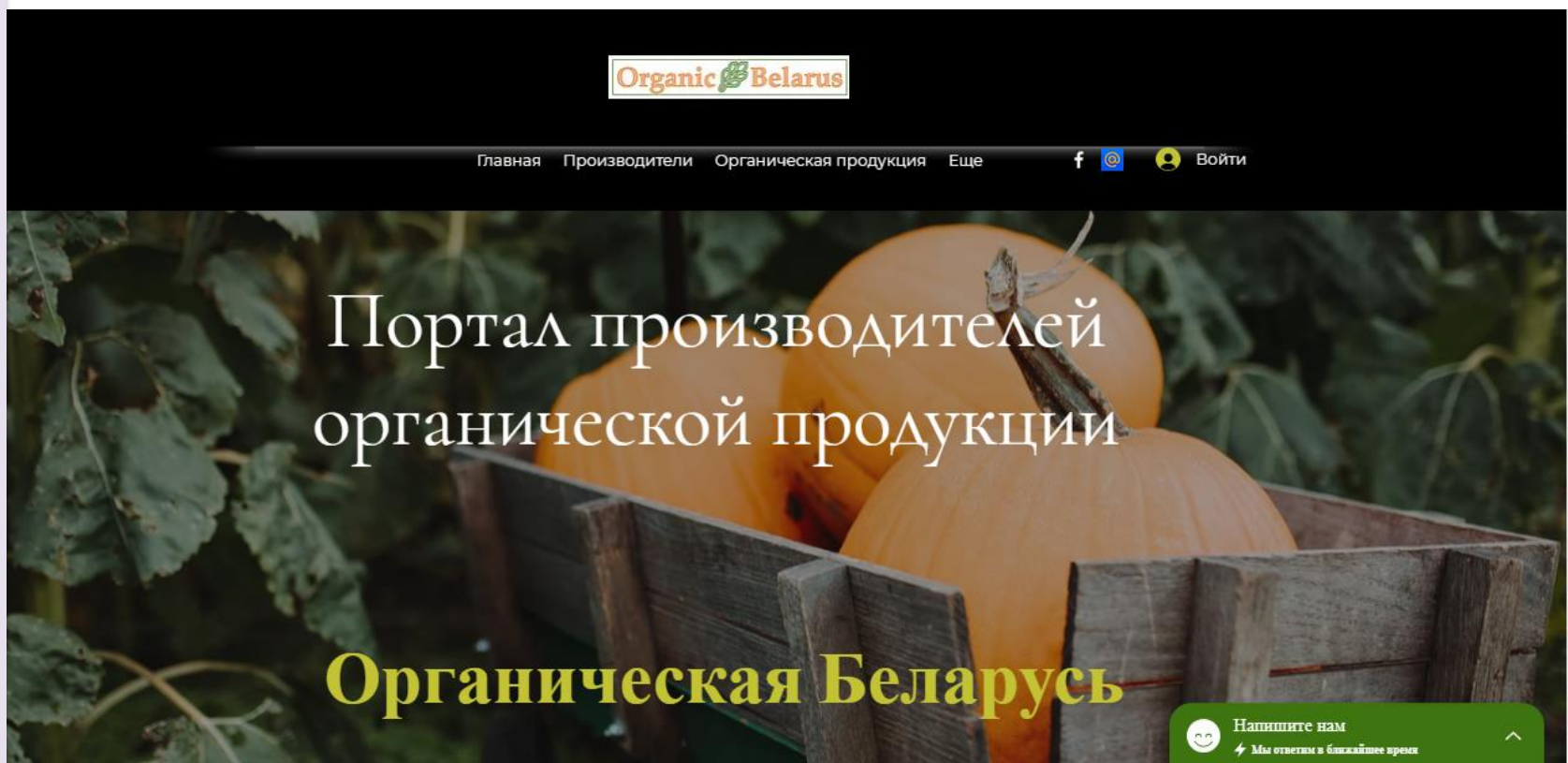

<https://zputxb7.wixsite.com/organicbelarus>

Разработка нацелена на организацию информационной поддержки участникам общественных отношений в области производства и обращения органической продукции в Республике Беларусь.

# Информационно-справочный геопортал «Международный день климата»

<https://gisbrsu.wixsite.com/climate-day>

Информационно-справочный геопортал представляет информацию о современной проблеме изменения климата в целях ее использования в экологическом образовании и просвещении.

# Геопортал «Годонимы города Бреста»

Годонимы города Бреста  
Геопортал

[Главная](#) [Веб-приложения](#) [Базы данных](#) [Игры и тесты](#) [Интересно знать](#) [Публикации и конкурсы](#) [О нас](#)

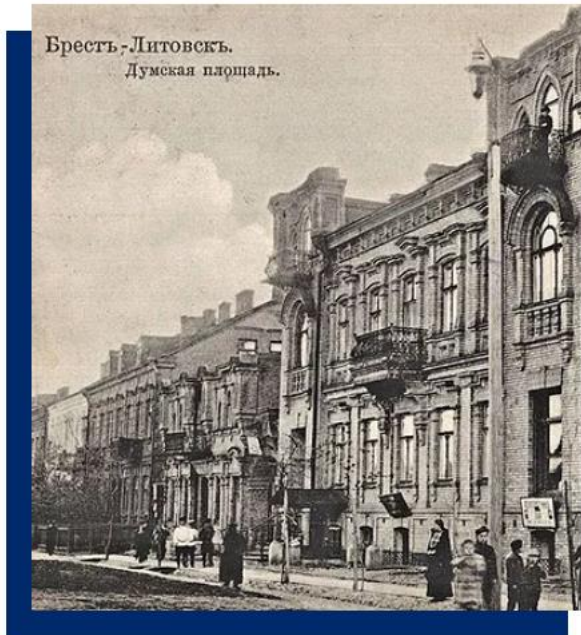

Геопортал

## Годонимы города Бреста

<https://gisbrsu.wixsite.com/brest-godonims>

Объединяет разнородные данные об особенностях элементов улично-дорожной сети города над Бугом.

# Этапы создания и реализации геоportала

Определить: для чего нужен портал и какие задачи он будет решать?

1

Цель реализации - объединение накопленного статистического, картографического, фотографического и иного материала и обеспечении общего доступа к нему.

Накопление данных

3

Авторами был выполнен большой объем инвентаризационных и аналитических работ.

Анализ возможностей создания и практического использования

2

Данные проекты востребованны для административных единиц разного уровня. Методические указания могут быть использованы при создании подобных проектов для других территорий и тематических направлений.

Создание базовых элементов геоportала

4

Реализовывались каталоги уже созданных баз данных, веб-приложений, карт, а также выполнялись новые элементы веб-порталов (краткие описания и аналитические тексты), согласно разработанной структуре.

На данном этапе был разработан интерфейс сайтов. При разработке интерфейса учитывались лаконичность; простота навигации; внутренняя четкая организация данных.

5

**Разработка структуры и стилистического оформления**

Для верстки интернет-порталов был использован конструктор сайтов *wix.com*, который не требует специальной подготовки, его можно легко настраивать и изменять.

6

**Верстка геопортала**

7

**Публикация портала в сети Интернет и тестирование.**

8

**Использование портала**

Разработанные геопорталы могут быть использованы в деятельности: органов государственного управления (областной комитет природных ресурсов и охраны окружающей среды, районные инспекции); научных сообществ и объединений; учреждений среднего и высшего образования при освоении ряда программ, а также при выполнении научно-исследовательских работ.

*XIII Международная научно-практическая  
конференция молодых учёных*  
**«Устойчивое развитие: региональные аспекты»**

22-23 апреля 2021 года, г. Брест

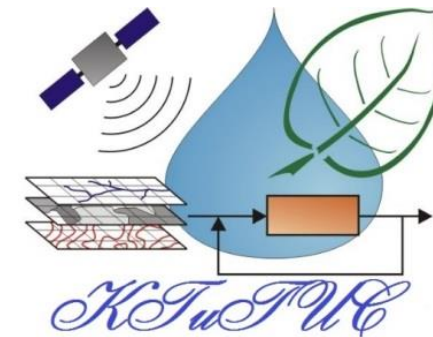

# КОНЦЕПЦИЯ РАЗРАБОТКИ И СОЗДАНИЯ ГЕОПОРТАЛОВ

**Полячок Т.С., Юхнюк П.П.**

Научный руководитель – Токарчук С.М.,  
кандидат географических наук, доцент,  
кафедра географии и природопользования, географический факультет,  
«Брестский государственный университет имени А. С. Пушкина»